近未来ハイスクール

2019年
8月25日(日) 12:30-16:30
(開場 12:00)

会　場：スペース銀座
中央区銀座 1-19-12 銀座グラスゲート 2 階

対　象：中学生、高校生、大学生
定　員：30名
参加費：無料
高校生・中学生
中高生の子供をもつ保護者・教員
一般見学　5,000 円 / 人

AIとはたらく
近未来の働き方

そもそも考えたい。「働く」ってなんだ？「ここ数年で仕事場に AI が入ってくるようだ」「日本人の仕事の半分は人工知能やロボットにとって代わられるんだって」そんな会話を耳にしたことはありませんか？今回の近未来ハイスクールは「AI」をメインテーマに、令和時代を生き抜くための働き方を、変人と一緒に考えます。
今後、世に出る若者は何が求められるのか、どのような職業がなくなるのか。複業は必要になるのか。働くうえで大切なことを一緒に考える変人が集合します。ぜひご参加あれ。

詳細や変人情報は Web サイトにてご確認ください。様々な変人が集合予定！ 乞うご期待！

近未来ハイスクールとは、変人と高校生をつなぐ“出る杭を育てる”キャリアプログラム。近未来ハイスクールの変人は、「変化する人、出る杭、エッジのたったプロフェッショナル、わくわく仕事をする大人、自ら問いを立て解決に乗り出し変化を生む人」です。

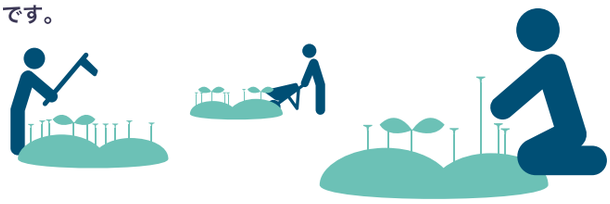

レポート & 運営ボランティア

主にがっつりテーブルにはりついて、多様な職業の第一線で活躍する変人と、高校生との対話を記録するボランティアを募集します（受付や誘導などの運営補助も行います）。
対象：大学生 ※社会人で運営ボランティア参加希望の方は事務局までメールでご相談ください。

申込： 近未来ハイスクールサイトから、お申込みフォームでお申し込みください
https://www.kinmirai.co/2019/06/23/190825-newwowk/

締切：8月21日(水)午後5時

近未来ハイスクール

主催：近未来ハイスクール（株式会社オプンラボ）
お問合せ：information@opnlab.com 株式会社オプンラボ